



BID BEYOND TOURISM

Encadenamiento Agro-Turístico – Slow Food en la Región Sur de la Republica Dominicana

5 de Septiembre 2020
Santo Domingo



Slow Food® Comunidad Cibao-Sur

ÍNDICE

1. CONTEXTO Y JUSTIFICACION: BARRERAS

2. OBJETIVOS DEL PROYECTO

3. PERFIL DE LOS SOCIOS

4. DESCRIPCION DE COMPONENTES

5. SMART DESTINATION

DISCLAIMER

Este documento, y las informaciones a las que hace referencia, son parte de una propuesta de proyecto que está en etapa de borrador. Al efecto, esta presentación no crea ni puede entenderse –ni total ni parcialmente- como un compromiso de financiación ni de apoyo técnico o económico del NAMA Facility.

1. Agro-turismo Región Sur: Árbol de problemas

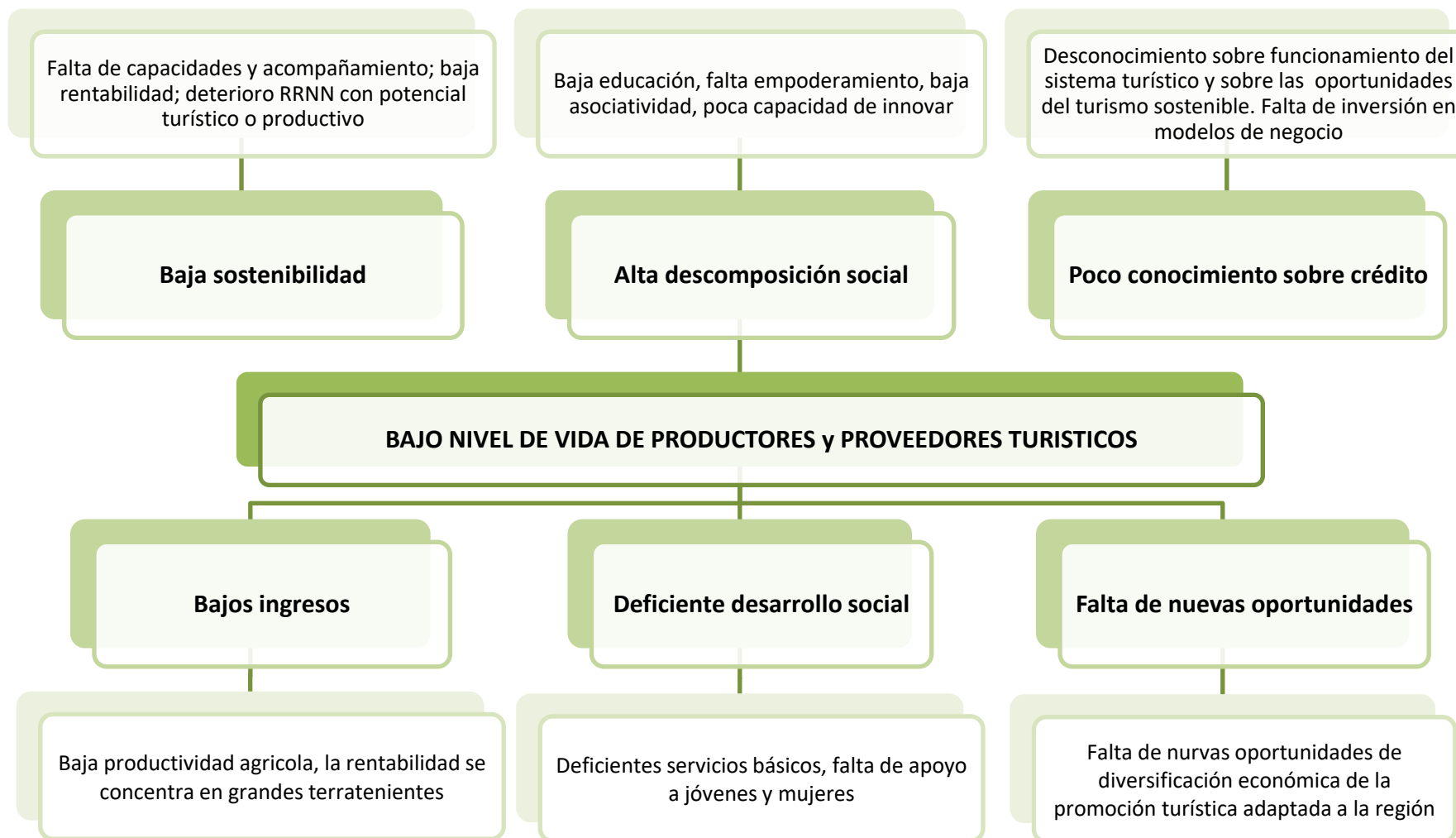

1. Agro-turismo Región Sur: Barreras

1. **Marco político, regulatorio e institucional:** Favorece las prácticas no sostenibles de producción. Poca promoción del turismo en polos no tradicionales con propuestas innovadoras que diversifiquen la economía local.
1. **Falta de incentivos de Mercado:** Productores y proveedores turísticos locales no disponen de capital para invertir, no existe pre-financiamiento, ni mercados garantizados para nuevos productos, subproductos o nuevas cadenas de valor. No hay incentivos para dar valor agregado.
2. **Desconocimiento de la importancia del rescate de los productos de origen de la zona.** Desconocimiento sobre el potencial de recuperación de la producción local, (semillas autóctonas y prácticas agropecuarias), que se vinculen a las tradiciones gastronómicas como parte de las nuevas oportunidades
3. **Equidad de género:** Acceso limitado a los espacios de toma de decisión y de gobernanza del sector, así como en la participación de los beneficios de la producción y servicios turísticos.
4. **Desconocimiento de oportunidades:** surgidas de las tendencias globales asociadas al turismo en los mercados emisores.
5. **Oferta de financiamiento estructurado:** Ausencia de paquetes financieros atractivos para el productores y proveedores de servicios turísticos locales enfocados en promocionar el valor agregado de la diversificación de productos y servicios turísticos locales.
6. **Capacidades y conocimientos:** Relativos al agroturismo y agricultura sostenible; tradiciones gastronómicas y agrícolas y turismo sostenible.



2. Objetivos del proyecto: Enfoque en Barreras

1 Investigación y diagnóstico de las cadenas de valor Agro-Turismo encadenado de la Región Sur (Constanza, San Jose de Ocoa y Barahona)

2 Proceso de sensibilización, fortalecimiento de capacidades e implementación de la estrategia de encadenamiento SLOW FOOD

3 Implementación del proceso de encadenamiento, fortalecimiento de capacidades y diseño de la ruta turística SLOW FOOD

4 Certificación de la ruta turística SLOW FOOD

5 Diseño e implementación de transformación digital: creación de plataforma georeferenciada, promoción y visibilización

Digitalización del encadenamiento productivo del sector Agro-turístico en la región Sur

2. Objetivos del proyecto: Indicadores de impacto

Objetivo Específico

Creación de un modelo replicable e inclusivo de desarrollo Agro-turístico y gastronómico local, a través del fortalecimiento de capacidades, y la digitalización y promoción del encadenamiento productivo regional

1 Plan de Acción sobre la aplicación de medidas y estándares para la certificación de la ruta encadenada SLOW FOOD, incluidas las derivadas de la pandemia COVID19

1 Plan de Gestión de la Ruta Agroturística y Gastronómica Encadenada, aprobado y dotado de presupuesto por los ayuntamientos y los clusters turísticos de las provincias de Constanza, San José de Ocoa y Barahona

1 Plataforma Digital (app y web) que permita la **promoción de productos y servicios turísticos** de la ruta, y el **monitoreo de indicadores clave sobre el desarrollo turístico** de las tres provincias de intervención

3. Perfil de los socios



ONG con experiencia en ambos sectores de intervención, y especializada en gestión de proyectos para el desarrollo sostenible y capacidades de gestión administrativa fondos. Estructura de implementación multidisciplinaria



Experiencia en gobernanza, redes, y capacidades técnicas relacionadas con el proyecto. Experiencia en implementación de proyectos con BID, USAID, etc. Apoyo en la ejecución e integración de actores.



Experiencia en gobernanza, redes, y capacidades técnicas relacionadas con el proyecto. Experiencia en la promoción eco-turística e implementación de proyectos con distintos financiadores. Apoyo en la ejecución e integración de actores.



Clúster joven, pero activo. Cuenta con experiencia en proyectos de agroturismo y ecoturismo. Apoyo a implementación de proyecto e integración de actores.



Asociación de Chefs, investigación de tradiciones gastronómicas; desarrollo de productos gastronómicos artesanales con productos de la ruta para dar valor agregado; innovación gastronómica basada en tradiciones.



ONG con especialización en desarrollo agrícola sostenible. Apoyará con inserción de mejores prácticas en la producción agrícola en la ruta SLOW FOOD.

4. Descripción de Componentes

Agricultura sostenible

Mejora de practicas

Escuelas de campo

Diversificacion

Gastronomia sostenible

Recuperacion tradicion local

Calidad y certificacacion

Cadena de valor local

Turismo Sostenible

Agroturismo

Turismo gastronomico

Digitalizacion

Mapeo y diagnóstico de oferta local

Capacitación y mejora de calidad de la oferta

Integración territorial y sectorial

Digitalización de la cadena de valor agro-turística

4. Descripción de Componentes

Agricultura sostenible

Prácticas locales

Gastronomía sostenible

SLOW FOOD y ADOCHEF

Turismo Sostenible

Encadenamiento

Digitalización de la cadena de valor agro-turística

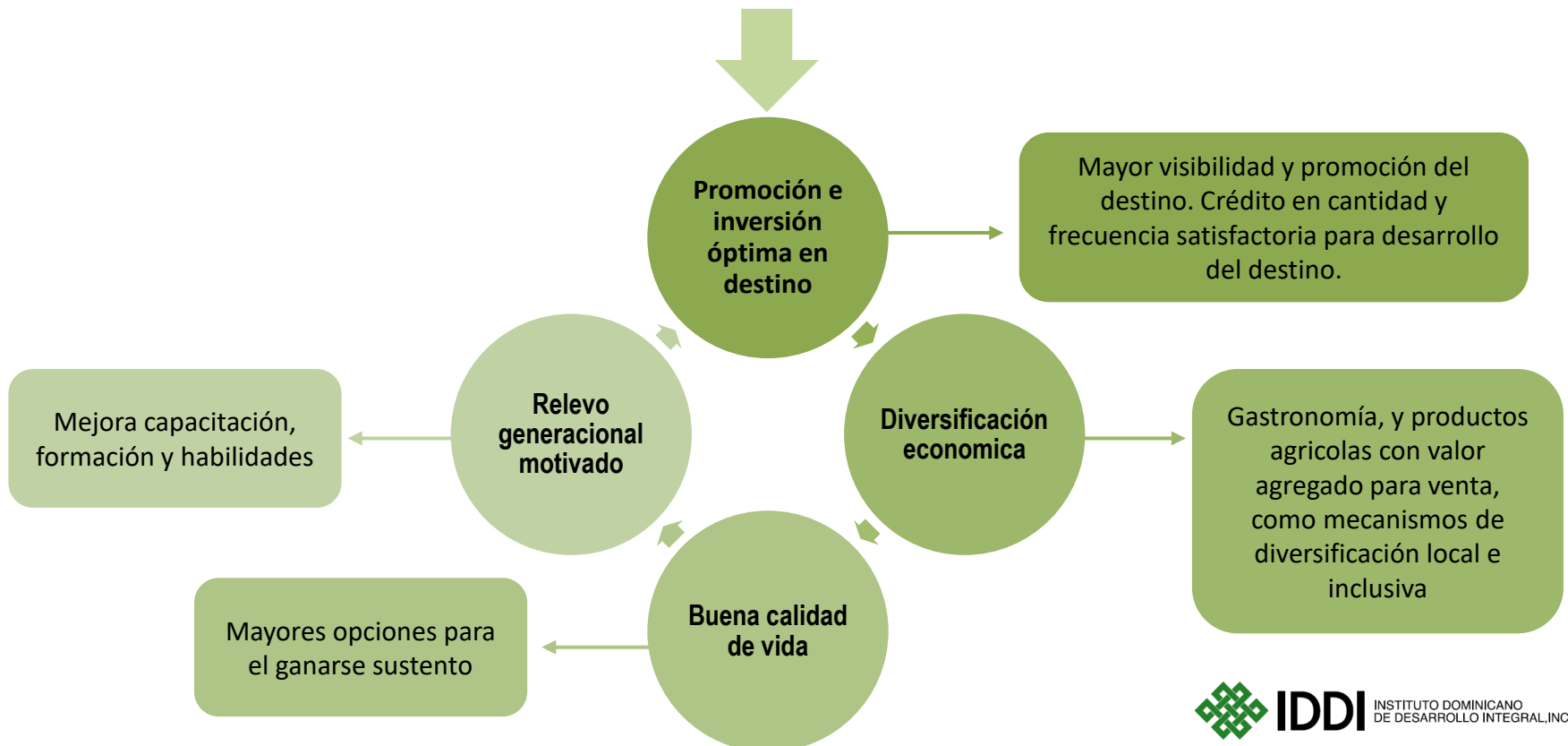

4. Descripción de Componentes: Cronograma



5. SMART DESTINATION

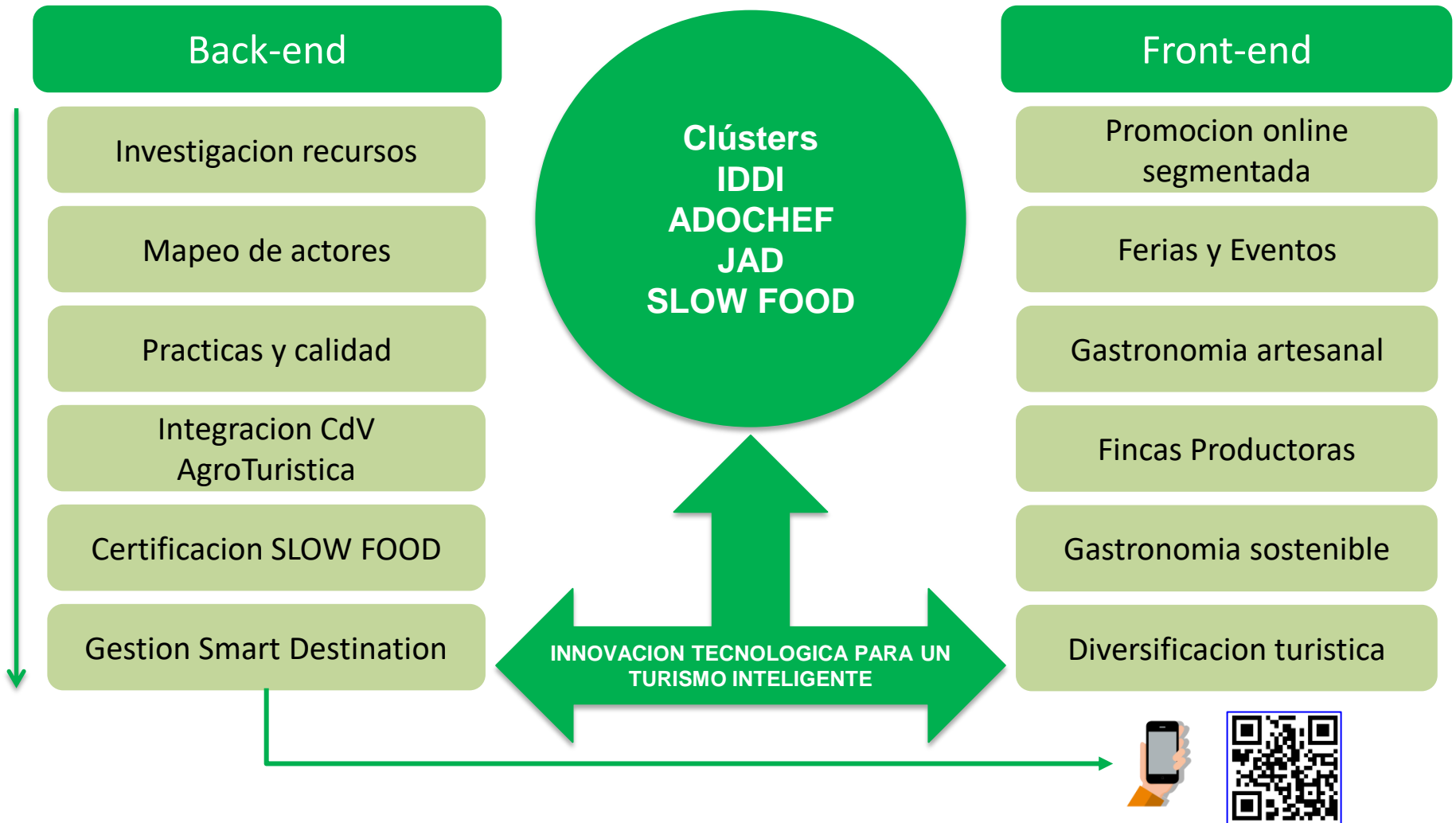

Gracias

5 de Septiembre 2020
Santo Domingo

Contacto

Javier Cosin Munilla – Director Programas y Proyectos
javier.cosin@iddi.org